

DREAM HOUSE

บ้านในฝัน

NO.149/2007

INCORPORATION OF HOUSE, GARDEN & GOODS FOR BETTER LIFE MAGAZINE

สร้างสรรค์เพื่อการเป็นอยู่ที่ดี ♦ รางวัลประเภทสวยงาม จากคณะกรรมการพัฒนาหนังสือของ UNESCO 5 ปีซ้อน ♦ ปีที่ 29 ฉบับที่ 149

บ้านอารมณ์เรือก • ห้องชุดแบบใหม่ชานทะเล
2 บรรยากาศที่พักร่วมสมัยในเมืองเชียงใหม่
2 ที่พักใหม่ที่พัทยา • 4 แบบบ้านในฝัน • ถอดแบบเครื่องเรือน

ISSN 0859-1806



9 770859 180000



ระรินจินดา..ที่พักแบบร่วมสมัยริมน้ำ

สถานที่ : RarinJinda Wellness Spa Resort จ.เชียงใหม่



บริเวณด้านหน้าจัดเป็นเรือนต้อนรับที่ประยุกต์เรือนไม้สักโบราณอายุ 140 กว่าปี ซึ่งปลูกสร้างอยู่เดิมมาปรับใช้ โดยออกแบบอาคารอื่นๆ ให้สอดคล้องกันเสริมด้วยสวนและธารน้ำโดยรอบ

RarinJinda Wellness Spa Resort เป็นอีกสถานที่พักผ่อนแห่งหนึ่งที่น่าสนใจของเชียงใหม่ ตั้งอยู่ที่ถนนเจริญราษฎร์ ขนานกับแม่น้ำปิง ซึ่งเป็นโรงแรมห้าดาวในบรรยากาศสงบผ่อนคลาย มีพื้นที่ 3.5 ไร่ โดยชื่อโรงแรมตั้งขึ้นตามลักษณะที่ดินที่อยู่ริมน้ำผนวกกับชื่อของ นพ.จินดา สิงหนคร ซึ่งเป็นเจ้าของพื้นที่ และอาคารเดิม โดยภาพรวมได้รับการออกแบบให้กลมกลืนกับสภาพแวดล้อม

เป็นโรงแรมแบบร่วมสมัยที่โอบล้อมด้วยสวนซึ่งจัดอย่างร่มรื่น มีจุดเด่นอยู่ที่เรือนไม้สักโบราณ 2 หลัง อายุ 140 กว่าปี ที่อยู่ด้านหน้า ซึ่งปลูกสร้างขึ้นตั้งแต่สมัยรัชกาลที่ 6 โดยปัจจุบันได้รับการอนุรักษ์ปรับปรุง และประยุกต์ใช้เป็นเรือนต้อนรับของโรงแรม ซึ่งเรือนทั้งสองหลังได้รับรางวัลอนุรักษ์สถาปัตยกรรมดีเด่นปี 2550 จากสมาคมสถาปนิกสยามฯ



มุมพักผ่อนจัดอยู่บนเฉลียงไม้ด้านข้างอาคาร ขนาดด้วยสวนและสระน้ำรูปทรงฟรีฟอร์มเป็นธรรมชาติ

RarinJinda Wellness Spa Resort specializing in pure pampering gets away from the chaos of daily life. A truly remarkable sanctuary catering to your every indulgence where you can find sumptuous experience in today's most up-to-date treatments in health and fitness include fully equipped Indoor Heated Hydrotherapy Pool, Outdoor Swimming Pool, Fitness Centre, Yoga & Aerobics Studio, Hydrotherapy

Tub, Vichy Shower, Infrared Sauna, Herbal Steam Room, Whirlpool with Chromotherapy, and Sky villa treatment room.

Highlights a 140 year old stylish teakwood house formerly owned by one of the famous doctors of Chiang Mai, Dr. Chinda holds a much admired collection of antique furnishings which creates a genteel ambiance just perfect to make newly arrived guests effortless.



ภาพรวมของโรงแรมได้รับการออกแบบโดยคำนึงถึงการใช้งานที่สะดวกสบาย ควบคู่กับการคงไว้ซึ่งศิลปวัฒนธรรมพื้นถิ่นและการตั้งถิ่นฐานแบบดั้งเดิม โดยอิงแนวคิดมาจากที่ตั้งซึ่งเป็นชุมชนริมน้ำวัดเกตที่มีการผสมผสานทางศิลปวัฒนธรรม ทั้งแบบล้านนา จีน และตะวันตก โดยนำมาประยุกต์ใช้อย่างพอเหมาะให้สอดคล้องกับวิถีปัจจุบัน จัดวางผังอาคารแยกส่วนใช้งานชัดเจน ส่วนบริการต่างๆ อย่าง Lobby สปา ห้องอาหาร ห้องสมุด และสระว่ายน้ำจัดอยู่โซนกลางของพื้นที่ เลียนตามตำแหน่งของเวียงวังร้านค้าและลานอเนกประสงค์ในสมัยก่อน ส่วนห้องพักจัดอยู่ด้านในตามตำแหน่งของบ้านเรือนผู้คนที่มีกระจ่ายอยู่รอบๆ โดยเปลี่ยนจากเรือนไม้แบบเก่าเป็นห้องพักที่จัดอยู่ในอาคารขนาดใหญ่แบบ U-Shape ซึ่งรองรับการใช้งานได้มากขึ้น อีกทั้งบริเวณโดยรอบก็มีการเสริมบรรยากาศให้ร่มรื่นด้วยสวนและธารน้ำที่ทำเลียนลักษณะป่าและแม่น้ำสมัยโบราณที่เลาะลืออยู่กับชุมชนบ้านเรือน



อาคารส่วนสปาและอาคารที่พัก ซึ่งได้รับการออกแบบขึ้นมาใหม่ในสไตล์ร่วมสมัย โดยได้แนวคิดมาจากเรือนไม้เก่าเดิม ซึ่งปลูกสร้างอยู่ตรงกลาง โดยกวางผังเลาะลือกับธารน้ำเลียนตามลักษณะชุมชนริมน้ำในอดีต



สระว่ายน้ำและลานไม้สำหรับนั่งเล่นจัดอยู่ใจกลางโอบล้อมด้วยอาคารที่พัก
จึงเป็นสถานพักผ่อนร่วมสมัยที่ดี ใ้รับกับส่วนอื่นๆ



ส่วนต้อนรับจัดอยู่ภายในเรือนไม้โบราณที่ปลูกสร้างอยู่เดิม โดยตกแต่งแบบโคโลเนียลผสมผสานเฟอร์นิเจอร์และของประดับทั้งแบบไทย จีน และตะวันตกอย่างกลมกลืน



อีกด้านหนึ่งของส่วนต้อนรับ จัดบรรยากาศแบบ Open Air กรุแต่งด้วยไม้ เสริมจุดเด่นด้วยที่นั่งพักคอย ซึ่งเป็นตั้งไม้โบราณจากจีน

แนวคิดในด้านสถาปัตยกรรมมุ่งเน้นให้เอื้อต่อการใช้สอยและเข้ากันได้กับสภาพแวดล้อม ที่สำคัญคือมีภาพรวมรับกับเรือนโบราณที่มีอยู่เดิมซึ่งเป็นเรือนไม้สักสีน้ำตาลเข้ม เพดานสูง หลังคาเป็นทรงปั้นหยาซ้อนชั้นที่มีชายคายื่นคลุมโดยรอบ ซึ่งผู้ออกแบบได้นำเค้าโครงโดยรวมตลอดจนรูปทรงและโทนสีของเรือนเก่ามาปรับประยุกต์เป็นแนวคิดหลักในการออกแบบอาคารหลังอื่นๆ โดยผสมผสานเข้ากับดีไซน์แบบสมัยใหม่ที่เรียบง่าย โปร่งโล่ง ตอบรับการใช้งานได้อย่างเต็มที่ ออกมาในลักษณะอาคารคอนกรีตสีขาวทรงสูง วางผังล้อกับที่ดิน มีหน้าตากระ-

จกโอบล้อม กรุประดับโดยรวมด้วยไม้ เสริมด้วยระเบียงนั่งเล่นรับลมและชานไม้ขนาดใหญ่ในมุมต่างๆ ที่ช่วยเชื่อมการใช้งานแต่ละส่วนถึงกันได้อย่างต่อเนื่อง การตกแต่งภายในคงเป็นสไตล์ร่วมสมัยรับกับภายนอก โดยประยุกต์ศิลปะไทย จีน และตะวันตกเข้าด้วยกันอย่างกลมกลืน เสริมด้วยดีไซน์แบบสมัยใหม่ในบางส่วนเพื่อให้เข้ากับสมัยนิยม และเน้นให้มีบรรยากาศแบบเรือนไม้ ใช้สีเอิร์ธโทนเป็นจุดเด่น ส่วนเฟอร์นิเจอร์และของตกแต่งก็ผสมผสานทั้งแบบไทย โอเรียนทัลและโมเดิร์น โดยบางส่วนเป็นของแอนติคและบางส่วนก็ได้รับการ

ออกแบบขึ้นใหม่โดยทำเลียนเฟอร์นิเจอร์เก่าแต่ปรับลดรายละเอียดให้เรียบง่าย เห็นได้ชัดเจนตั้งแต่ส่วน Lobby ที่จัดอยู่ในเรือนไม้โบราณด้านหน้า ซึ่งออกแบบให้มิดชิดห้องปรับอากาศและ Open Air โดยตกแต่งแบบร่วมสมัย ใช้ไม้กรุประดับส่วนต่างๆ เสริมความโปร่งด้วยผนังปูนสีขาวเรียบ ส่วนเฟอร์นิเจอร์และของตกแต่งก็มีทั้งโต๊ะ-เก้าอี้แบบไทย โซฟาที่นั่งแบบโมเดิร์นและตั้งไม้โบราณแบบจีนซึ่งนำมาจัดแต่งร่วมกัน ภายใต้การคุมโทนสีให้เป็นเฉดครีม น้ำตาลและส้มแดงเลียนตามการใช้สีแบบเอเชีย



RarinJinda Villa ห้องพักขนาดใหญ่จัดอยู่ชั้นบนสุดของอาคารเปิดเห็นทิวทัศน์แม่น้ำโขงได้เต็มที่



ศาลาพักผ่อนจัดอยู่รอบระเบียง บังสายตาด้วยกำแพงโอปอลล้อมและปลูกต้นไม้โดยรอบ เสริมการใช้งานด้วยทางเดินหิน

ส่วนห้องพักมีบริการทั้งหมด 35 ห้อง จัดแยกเป็นสัดส่วนอยู่ในอาคารด้านหลัง โดยมีทั้งห้องsuiteใหญ่ อย่าง RarinJinda Villa ซึ่งจัดอยู่ชั้นบนสุดของอาคารเปิดมุมมองเห็นทิวทัศน์ได้กว้างไกล ภายในประกอบด้วยส่วนพักผ่อน ส่วนรับประทานอาหาร ศาลาพักผ่อน ห้องนอน Walk-in Closet ห้องน้ำ จากชัชและระเบียงขนาดใหญ่ นอกจากนี้ยังมีห้องsuiteขนาดกลาง อย่าง Wellness Suite ซึ่งมีบรรยากาศอบอุ่นสบายๆ ภายในมี

ทั้งส่วนนั่งเล่น Pantry ส่วนนอน โต๊ะอ่านหนังสือ ห้องน้ำและระเบียงกว้างรองรับการใช้งานได้เป็นอย่างดีภายใต้ Space ที่ต่อเนื่องกัน และสำหรับคนที่ชอบความเรียบง่ายก็ยังมีห้องพักขนาดกะทัดรัด อย่าง Deluxe Room ที่จัดฟังก์ชันใช้งานต่างๆ ครบครันในลักษณะชิดผนังโปร่งโล่ง และห้องพักแบบ Deluxe Pool Access ซึ่งจัดอยู่ชั้นล่างติดกับสระว่ายน้ำที่สามารถใช้งานได้สะดวกจากระเบียงส่วนตัว เป็นต้น



ห้องนอนตกแต่งเรียบโปร่งด้วยโทนสีอ่อน ปูพื้นด้วยไม้ รับกับเฟอร์นิเจอร์และของประดับ
แบบร่วมสมัยจัดเข้ามุม เสริมจุดเด่นด้วยผนังหัวเตียงที่เป็นลักษณะ Contemporary Art

The essence boutique resort situated in the heart of Chiang Mai City offers four categories of 35 luxurious deluxe and suite rooms; 22 Deluxe Rooms (46 sqm), 7 Deluxe Pool Access Rooms (53 sqm), 5 Wellness Suites (93 sqm) and 1 RarinJinda Villa (164 sqm), embellished and decorated with modern setting. All rooms are decked with private veranda, ceiling fans; overlooking swimming pool with selected rooms can view Doi Suthep Mountain and Ping River. One of the best venues to witness the most stunning view of Lanna rich cultural Festivities and celebrations.





ห้องน้ำจัดอยู่ด้านในต่อเชื่อมกับ Walk-in Closet และจากกุชชีด้านนอกกระเบื้องที่กันน้ำสลายตาจากภายนอกด้วยกำแพงสูงและม่านผ้าในโทนสีเข้ากับ Top ทิน

ห้องพักแต่ละแบบแต่งกายได้บรรยากาศที่ปลอดโปร่งโอโง่ คงภาพรวมเป็นสไตล์ร่วมสมัยที่ผสมผสานศิลปะไทย โอเรียนทัลและโมเดิร์นเข้าด้วยกันอย่างลงตัวต่อเนื่องกับส่วนอื่น โดยมีการปรับลดขนาดลายกรตา โทนสีเข้มขรึม และองค์ประกอบเล็กๆ น้อยๆ ที่รกแน่นเกินไปให้เรียบง่ายโปร่งตามากขึ้น และคงเค้าโครงหลักให้หมักกลิ่นอายแบบเรือนไม้โดยใช้ไม้กรุแต่งส่วนพื้น หลุมผ้า และ Partition

ต่างๆ อย่างพอเหมาะ ภายใต้ผนังและเพดานดีไซน์เรียบสีขาว ส่วนเฟอร์นิเจอร์และของตกแต่งก็จัดให้มีเพียงน้อยชิ้นเว้น Space ในแต่ละส่วนให้สะดวกต่อการใช้งาน เน้นภาพรวมเป็นเครื่องเรือนและของประดับแบบร่วมสมัยที่ประยุกต์ให้มีทั้งสไตล์ไทย โอเรียนทัลและสมัยใหม่ ซึ่งส่วนใหญ่ทำด้วยวัสดุพื้นถิ่นอย่างไม้ หวายและผ้าทอพื้นเมือง อีกทั้งในแต่ละห้อง ยังได้รับการเสริมให้มีจุดเด่นอยู่ที่ผนังหัวเตียงซึ่งเป็นลักษณะ Contemporary Art หลากแบบ โดยต่างมุ่งเน้นเป็นรูปทรง โทนสี และรายละเอียดที่สื่อถึงความสงบผ่อนคลายตามคอนเซ็ปต์ของโรงแรม



Wellness Suite ตกแต่งสไตล์โมเดิร์น-
โอเรียนทัล ในโทนสีอิฐโทน ไม้
ทาสีและผ้าทอพื้นเมืองเป็นวัสดุหลัก
โดยจัดเป็นส่วนพักผ่อน ส่วนอ่านหนังสือ
และส่วนนอน อยู่ใน Space ที่ต่อเนื่องกัน



...ของที่นี่มีทั้ง... ส่วนพักผ่อน... ไม้ทาสีและผ้าทอพื้นเมือง... จัดเป็นส่วนพักผ่อน ส่วนอ่านหนังสือ และส่วนนอน อยู่ใน Space ที่ต่อเนื่องกัน



RarinJinda Wellness Spa Resort โรงแรมที่พักในบรรยากาศร่วมสมัย โดดเด่นด้วยแนวคิดที่นำเอาวิถีชีวิตแบบชุมชนริมน้ำตามลักษณะที่ตั้งมาปรับประยุกต์เป็นคอนเซ็ปต์หลัก โดยให้ความสำคัญกับทุกองค์ประกอบ ตั้งแต่การวางผังบริเวณที่จำลองลักษณะเด่นจากผังชุมชนริมน้ำมาปรับใช้ เห็นให้มีความกลมกลืนระหว่างตัวอาคารกับสวน ในด้านสถาปัตยกรรมก็ออกแบบให้เอื้อต่อการใช้งานโดยไม่มองข้ามอาคารเก่าที่ปลูกสร้างอยู่เดิม และนำมาเป็นแนวคิดในการดีไซน์อาคารอื่นๆ ให้สอดคล้องกัน อีกทั้งในส่วนของตกแต่งภายในก็มีเอกลักษณ์เฉพาะตัว ประยุกต์ศิลปะไทย โอเรียนทัล และสมัยใหม่มาผสมผสานอย่างกลมกลืน โดยผู้อ่านที่สนใจสามารถไปใช้บริการได้ ราคาห้องพักเริ่มต้นที่ 4,550 บาท+++



ห้องน้ำภายใน Wellness Suite โอโคโนง สะอาดตาด้วยกระเบื้องสีอ่อน และกระจกเงาบานใหญ่ที่ใช้กรุแต่งผนัง โดยดีไซน์ให้เปิดมุมมองเชื่อมกับระเบียงนั่งเล่นด้านนอกได้

ภาพและข้อมูลในเล่มนี้เป็นลิขสิทธิ์ของ บริษัท อโคโนง จำกัด ขอสงวนสิทธิ์ในเนื้อหาและภาพประกอบทั้งหมด ไม่สามารถนำข้อมูลไปใช้โดยไม่ได้รับอนุญาต



ห้องพักขนาดกลาง

Deluxe Pool Access ห้องพักขนาดกลาง
จัดอยู่ชั้นล่างติดกับสระว่ายน้ำ เชื่อมการ
ใช้งานได้อย่างต่อเนื่อง ตกแต่งแบบ
ร่วมสมัยเรียบง่าย เปิด Space ให้อิโถง
แขกห้องน้ำอยู่ด้านใน กรุประดับด้วย
กระเบื้องแบบพื้นถิ่นเป็นจุดเด่น





RarinJinda Wellness Spa Resort is situated on the east bank of Chiang Mai's Ping River, its location is one of the famed rendezvous of the city where local living is harmoniously intact shop houses and dwelling along the river are likewise well preserved. They are just only a strolling distance off the wellness resort.

ห้องอาหารแยกเป็นสัดส่วนอยู่โซนกลางของโรงแรมขนานกับธารน้ำและสวน ตกแต่งแบบไทยสมัยใหม่ ใช้โทนสี และวัสดุที่ดูเป็นธรรมชาติ อย่าง ไม้ หินทรายและกระเบื้องดินเผา กรุแต่งโดยรวม เสริมจุดเด่นด้วยภาพประดับ



ระรินจินดาสปา

สถานที่ : RarinJinda Spa, RarinJinda Wellness Spa Resort จ.เชียงใหม่

มุมมองจากเรือนโบราณผ่านบริเวณสวนและสระน้ำด้านหลังไปยังอาคารที่เป็นส่วนของสปา

ช่วงกลางคืนมีการจุดคบไฟกลางสระน้ำและส่องไฟตามต้นไม้ซึ่งแลดูสวยงาม



ส่วนล็อบบี้มีพื้นที่กว้างขวางและจัดกลุ่มที่นั่งกระจายตัวแบบสบายๆ โดยใช้เครื่องเรือนแบบร่วมสมัยเข้ากับหมอนอิงและเบาะรองนั่งสีสด

หัวใจสำคัญอีกอย่างหนึ่งที่เป็นของ RarinJinda Wellness Spa Resort ก็คือสถานบริการสปาที่ตั้งอยู่ด้านหน้าของตัวโรงแรมแห่งนี้ โดยอาคารสปานั้นอยู่ติดกับถนนเจริญราษฎร์หันหน้าไปทางแม่น้ำปิงตัวอาคารทรงเหลี่ยมสีขาวได้รับการตกแต่งด้วยไม้สีเข้มแบบร่วมสมัย เพื่อให้มีภาพลักษณ์ที่แตกต่างกับบ้านไม้สักโบราณซึ่งเป็นส่วนของล็อบบี้โรงแรมด้านใน นอกจากนี้ยังจัดให้มีสวนและสระน้ำเพื่อช่วยเพิ่มความสดชื่นและเป็นเสมือนหนึ่งการเชื่อมต่อระหว่างความหนาวสะอาดอันของอาคารสปาแบบสมัยใหม่และความขรุขระของบ้านไม้ให้กลมกลืนกันยิ่งขึ้น

บริเวณชั้นล่างซึ่งจัดเป็นส่วนต้อนรับและล็อบบี้มีบรรยากาศโปร่งสบายตาด้วยการตกแต่งแบบไทยร่วมสมัย เน้นการประดับโครงห้องสีขาวเกลี้ยงด้วยไม้สีเข้ม เพื่อสร้างสวยงามโดดเด่น แต่ให้ความรู้สึกเรียบง่ายสไตล์เอเชียอยู่ในที่ นอกจากนี้ยังเสริมด้วยโทนสีเด่นตามจุดใช้งานต่างๆ อย่างพอเหมาะ อาทิ การตกแต่งส่วนเคาน์เตอร์ต้อนรับด้วยผนังสีเงินระยิบระยับเพื่อให้แลดูสะดุดตาสำหรับผู้มาเยือน หรือการตกแต่งผนังในบริเวณที่นั่งพักผ่อนด้วยภาพดอกไม้สีสันสดใส เพื่อสร้างความรู้สึกละมุนและปรับสภาพจิตใจของผู้มาใช้บริการก่อนการเข้ารับการทำสปา เป็นต้น



ส่วนต้อนรับแลดูสะดุดตาด้วยฝ้าเพดานวงกลมขนาดใหญ่และติดดวงไฟส่องสว่างสะท้อนกับผนังสีเงินด้านหลังเคาน์เตอร์เน้นให้โลโก้ระยิบจินดาดูโดดเด่นยิ่งขึ้น

ห้องทรีตเมนต์ต่างๆ ได้รับการตกแต่งให้มีบรรยากาศหรูหราแบบร่วมสมัย ภายใต้โทนสีขาว-ครีม และเมทัลลิกขณะ โครงห้องจะเป็นทรงเหลี่ยมเรียบแบบ อากาศสมัยใหม่ แต่ก็ให้ความรู้สึกคุ้นเคยแบบไทยๆ จากการตกแต่งด้วยของประดับสีสดอย่างภาพเห็นที่รูปดอกไม้ไทย ชนิดต่างๆ และภาพของวิถีชีวิตริมสายน้ำ ซึ่งสะท้อนให้เห็นถึงความผูกพันของชุมชนกับแม่น้ำปิงที่ทอดตัวอยู่เบื้องหน้า สบายอย่างชัดเจน ซึ่งนอกจากบริการนวดแบบต่างๆ ภายในห้องทรีตเมนต์แล้ว บริเวณชั้นดาดฟ้ายังมีบริการทรีตเมนต์ภายในวิลล่าแบบส่วนตัวซึ่งในระหว่างการทำสปาผู้ใช้บริการสามารถทอดสายดาชมทิวทัศน์ของเมืองเชียงใหม่ริมแม่น้ำปิงได้แบบเป็นส่วนตัวด้วย

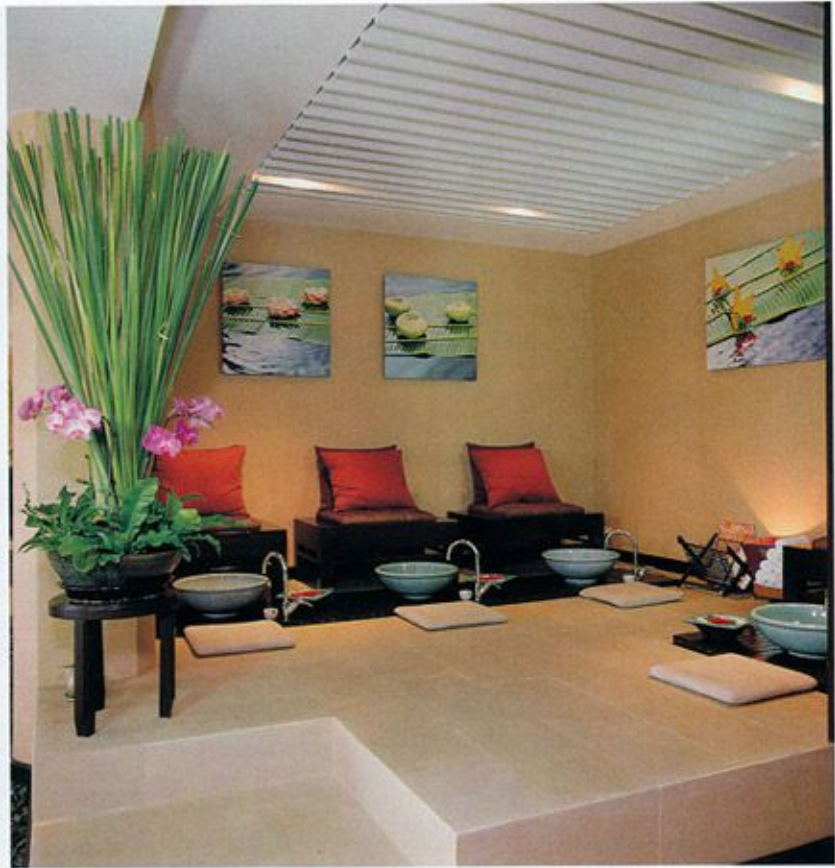

บริเวณนวดเท้าสร้างแบบยกพื้น จึงแลดูเป็นสัดส่วน ตกแต่งด้วยกระถางต้นไม้ และภาพดอกไม้ในสายน้ำโทนสีเย็นตา



ห้องนวดทรายร้อนสไลด์ Warm Quartz Sand Bed Therapy แบบเตียงเดี่ยว ประดับด้วยขันทองเหลืองและของตกแต่งที่ให้ความรู้สึกสงบตามหลักการบำบัดแบบ Elements of Life

ห้องนวดไทยตกแต่งแบบไทยโมเดิร์น ด้วยผนังโทนสีชมพูอ่อน ประดับด้วยภาพดอกไม้ไทยและโคมไฟไม้คัดผักร่วมสมัยที่มีรูปทรงสอดคล้องไม่ขัดตา





ทรีดเมนตีวัลส์ล้ำสูงโปร่งด้วยเพดานแบบ
ยกสูงทรงจั่ว ภายในเต็มไปด้วยอุปกรณ์
ต่างๆ อาทิ หม้อทองเหลืองสำหรับหยด
น้ำมันแบบ Shirodhara Treatment ตาม
หลักการบำบัดแบบอายุรเวชของอินเดีย

RarinJinda is Chiang Mai's latest exclusive health spa. By the meandering Ping River, with breathtaking views of the majestic Suthep Mountains, RarinJinda health spa offers the clients wellness, good health and luxurious pampering in a spa sanctuary. The spa is an urban spa fully equipped with all of the latest spa technology and facilities at high international standards, yet deeply rooted in the Thai massage and healing traditions. The spa is an oasis of health and wellness in Thailand's northern capital.

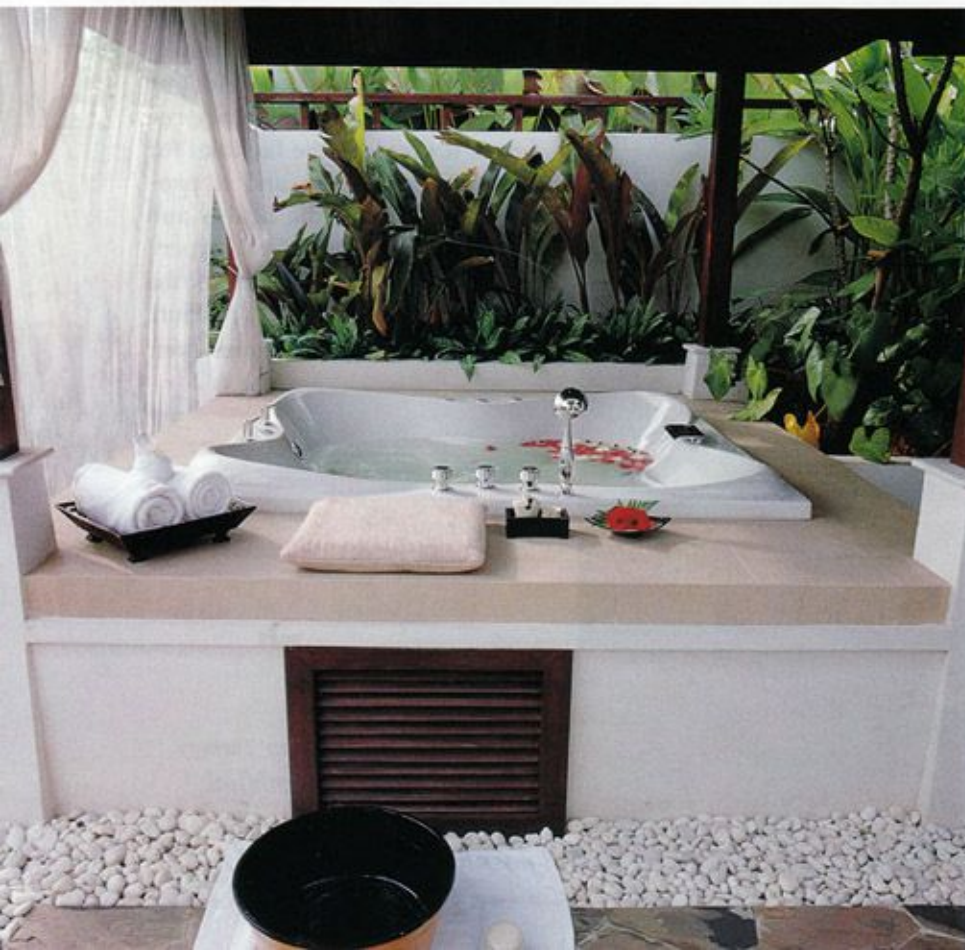

The spa has many wellness spa menus for clients to choose such as, RarinJinda Soothing Foot Spa, Classical Thai Massage, Royal Siamese Retreat, Elements of Life, Trekker Rejuvenate, Ayurvedic Hide Away, Her First Spa Touch, His First Spa Touch, Vitality of Life, RarinJinda Half Day Ritual, RarinJinda Golden Memoirs, Hydro Therapy, Sauna and so on.

ด้านนอกวิลล่าบริเวณชั้นดาดฟ้าจัดให้มี
ศาลาพร้อมด้วยอ่างน้ำวน โดยปลูกประดับ
ด้วยสวนไม้ประดับที่มีพุ่มใบหนา เพื่อ
สร้างบรรยากาศผ่อนคลายอย่างเป็นส่วนตัว